



Infobrochure



K. Lutlommel VV

Seizoen 2022-2023



Inhoudstafel

Inhoudstafel	2
1. Voorwoord.....	5
2. Club.....	6
2.1. Identiteit.....	6
2.2. Geschiedenis.....	7
2.3. Missie en visie.....	8
2.3.1. Missie.....	8
2.3.2. Visie	9
2.4. Waarden en normen	11
2.5. Organisatie	13
2.5.1. Algemeen.....	13
2.5.2. Vrijwilligers	13
3. Jeugd.....	15
3.1. Organisatie	15
3.1.1. Organisatie Jeugd: algemeen	15
3.1.2. Organisatie jeugd: sportief	16
3.1.2.1.Coördinatie.....	16
3.1.2.2.Management/ jeugdcoördinatoren	17
3.1.2.3. Opleiders en begeleiders.....	18
3.2. Jeugdbeleid en jeugdopleidingsplan	19
3.2.1. Jeugdbeleid.....	19
3.2.2. Jeugdopleidingsplan	20
4. Communicatie	21
4.1. Interne communicatie	21
4.2. Externe communicatie	21
4.2.1. Website.....	21
4.2.2. Sociale media.....	21
4.3. Afspraken.....	22



4.3.1. Trainingen en wedstrijden.....	22
4.3.1.1. Algemeen.....	22
4.3.1.2. Douchen na training /wedstrijden	22
4.3.1.3. Wedstrijden	23
4.3.2. Kledij	24
4.3.3. Evaluaties.....	25
4.4. Richtlijnen.....	26
4.4.1. Opleiders/ afgevaardigden	26
4.4.1.1. Opleiders	26
4.4.1.2. Afgevaardigden.....	26
4.4.2. Spelers	27
4.4.3. Ouders	27
4.5. Charters	29
4.5.1. Rookbeleid.....	29
4.5.2. Verdovende middelen	29
4.5.3. Pesten en (seksuele) intimidatie	29
4.5.4. Testen bij andere clubs.....	29
4.6. Ondersteuning.....	31
4.6.1. Studiebegeleiding	31
4.6.2. Medisch	31
4.6.3. Mentaal	31
4.7. Participatie	32
4.7.1. Ouderraad	32
4.7.2. Spelersraad.....	32
4.8. Extra-sportieve Informatie	33
4.8.1. Lid worden van de club	33
4.8.1.1. Hoe lid worden van de club?.....	33
4.8.1.2. Het lidgeld	33
4.8.2. Kwetsuur.....	35
4.8.2.1. Algemeen.....	35
4.8.2.2. Wat te doen bij kwetsuur/ voetbalongeval?.....	35
4.8.3. Samenwerking met andere clubs	36
4.8.4. Indoortrainingen.....	36



4.9. Extra-sportieve activiteiten	37
4.10. Privacy/ GDPR.....	38
4.11. Persoonlijke integriteit	39
4.12. Contact	40



1. Voorwoord

Beste (toekomstige) leden van de Koninklijke Lutlommel VV,

Deze digitale informatiebrochure is een hulpmiddel om de weg beter te kunnen vinden binnen onze mooie voetbalvereniging. Deze gids herneemt een aantal algemene zaken, de huisregels en een aantal contactgegevens binnen onze club. Bewaar de brochure goed; ze kan veel vragen en misverstanden voorkomen.

Wij willen er op deze manier aan bijdragen dat leden, kaderleden, vrijwilligers, supporters, sponsors en belangstellenden elkaar snel en eenvoudig weten te vinden. We proberen zo actueel mogelijk te zijn: voor de meest actuele berichtgeving kunnen jullie altijd terecht op onze website: www.lutlommelvv.be We zijn inmiddels al weer aan het voetbalseizoen 2022-2023 begonnen, waarbij ons vlaggenschip opnieuw zal uitkomen in derde provinciale.

K. Lutlommel VV wenst zich te profileren als een familieclub met hoge sportieve ambities. We hechten enorm veel waarde aan het naleven van onze huisregels. Dit heeft als doel dat ieder lid de club K. Lutlommel VV ten allen tijde waardig vertegenwoordigt. Natuurlijk zijn we altijd bereid u te woord te staan, wanneer er vragen en/of onduidelijkheden zijn. Durf de medewerkers en de vrijwilligers van de club aan te spreken.

We wensen allen een aangenaam en sportief seizoen!

Met sportieve groeten,

Het bestuur
K. Lutlommel VV

[Terug naar de inhoudstafel](#)



2. Club

2.1. Identiteit

Koninklijke Lutlommel VV werd opgericht op 1 maart 1938. Het is een middelgrote vereniging van circa 300 leden. Onze club heeft als doel de voetbalsport in (Lut)Lommel voor iedereen mogelijk te maken. Het is dan ook onze betrachting elk lid op ieders niveau zoveel mogelijk te laten voetballen. Iedereen kan lid worden van onze voetbalvereniging: jong en oud, al dan niet actief, jongen of meisje.

Wij streven ernaar om iedere jeugdspeler een prima opleiding te geven met als **ultieme doel** hem/haar **klaar te stomen** voor een **eerste elftal**. Het jeugdvoetbal is nog steeds een geliefde sport en is vertegenwoordigd in alle leeftijdscategorieën. Spelvreugde en een goede, aangename sfeer staan hierbij voorop, waarbij we een zo goed mogelijk resultaat proberen te behalen. Voor de jeugd dient het vooral een stimulans te zijn dat iedereen de kans heeft om in het eerste elftal te geraken, mits het talent en de wil aanwezig zijn om dat doel te bereiken.

Het jeugdbestuur van K. Lutlommel VV leidt alles rondom het jeugdvoetbal in goede banen. Naast het voetbal worden er nog tal van andere activiteiten binnen de club voor de verschillende leeftijdsgroepen georganiseerd zoals het kerstfeest, eefstijjn, jeugdkampen, voetbaltornooi, mossselfstijjn etc.

Het hoofd- en jeugdbestuur hechten enorm veel belang aan volgende aspecten: **clubliefde, teamgeest, normen en waarden alsook wederzijds respect!**

[Terug naar de inhoudstafel](#)



2.2. Geschiedenis

K. Lutlommel VV werd in 1938 boven het doopvont gehouden. Het sloot op 1 maart 1938 aan bij de KBVB. Sedert 1988 is onze club de “Koninklijke Lutlommel Voetbal Vereniging”.

Onze voetbalterreinen lagen vroeger niet op dezelfde plaats als nu. Het eerste voetbalterrein was gelegen in Molenakker. Vervolgens verhuisde de vereniging naar het centrum van Lutlommel, meer bepaald achter de vroegere discotheek 'Stars'. Echter bleek dit ook niet de definitieve thuisbasis te blijven en K. Lutlommel VV verhuisde vervolgens, begin jaren 70, naar de Konijnenpijp.

Overzicht van de belangrijkste sportieve gebeurtenissen binnen de club:

1938	Aansluiting bij de KBVB
1944	Eerste plaats in de competitie Noord-Limburg
1951	Kampioen in de derde gewestelijke
1952	De grootste overwinning ooit behaald: 28-1
1954	Kampioen in tweede provinciale
1959	Degradatie naar tweede provinciale
1966	Degradatie naar derde provinciale
1972	Eerste deelname aan de beker van België
1996	Kampioen in derde provinciale
2000	Promotie naar eerste provinciale
2004	Finalist interprovinciale eindronde naar bevordering; Hannuit promoveert
2006	Lang in strijd voor kampioenstitel maar op het einde te kort gekomen
2010	Kampioen in eerste provinciale. Voor het eerst in de clubgeschiedenis wordt er nationaal voetbal gespeeld.

Sedert de verhuis naar de Konijnenpijp kende de vereniging een gestage groei. Op dit ogenblik neemt K. Lutlommel VV 8 voetbalterreinen in beslag.

Belangrijk is dat ook het aantal sporters verbonden aan onze voetbalvereniging constant bleef groeien. In 1988 waren er een 200-tal sporters actief. Momenteel kan men rekenen op 24 teams waarvan 20 jeugd ploegen. Naast de voetballers zijn er binnen de vereniging nog een groot aantal mensen actief met de organisatie en de goede werking van de club. Dit betekent dat er zowel tijdens het weekend maar ook tijdens de week een enorme inzet aan de dag gelegd wordt voor onze vereniging, de gezelligste van de stad.

[Terug naar de inhoudstafel](#)



2.3. Missie en visie

2.3.1. Missie

De missie van Koninklijke Lutlommel VV luidt: “ Voetbal in teamverband aanbieden op zowel recreatief als prestatiegericht niveau aan een zo groot en breed mogelijke vertegenwoordiging van de Lutlommelse gemeenschap. Dit alles binnen een hechte familiale verenigingsstructuur waar plezier, prestaties in het beoefenen van de voetbalsport en een actief verenigingsleven centraal staan.”

KLVV besteedt veel aandacht aan onze jeugd en de bijhorende jeugdopleiding. Kenmerkend voor de club zijn de goede trainingsfaciliteiten en dito accommodatie.

De inzet van haar leden en vrijwilligers vormt de basis van deze Lutlommelse vereniging. Er is een heldere organisatie. We handelen op basis van een langetermijnvisie waarbij het uitgangspunt niet uit het oog verliezen: We zijn een financieel gezonde vereniging en wensen dat tevens te blijven.

Transparante en snelle communicatie naar leden, vrijwilligers, sympathisanten, sponsors e.v.a. vinden we essentieel. KLVV onderhoudt de contacten met haar sponsors met zorg en betrekken hen waar gewenst bij het wel en wee van de vereniging.

De drempel om bij K Lutlommel VV te voetballen is laag. Gastvrijheid is vanzelfsprekend. Koninklijke Lutlommel VV is een vereniging die NORMEN en WAARDEN hoog in het vaandel draagt.

Het familiegevoel – de betrokkenheid bij elkaar en bij Koninklijke Lutlommel VV – is een belangrijk kenmerk van onze vereniging.

[Terug naar de inhoudstafel](#)



2.3.2. Visie

De visie van Koninklijke Lutlommel VV geeft weer hoe deze vereniging zich naar haar omgeving en haar leden toe wilt presenteren. Het volgen van de vooropgestelde visie, waarborgt de zo aanwezige typerende cultuur binnen de voetbalvereniging van Lutlommel.

De visie van Lutlommel VV berust op volgende pijlers:

- Organiseren en spelen van het voetbal als spel en sport
- Creëren van een aangename sport- en spel sfeer
- Verhogen van het belang van de jeugdopleiding
- Creëren van een positief leerklimaat
- Realiseren van een verhoogde doorstroming van de jeugd
- Waarderen van vrijwilligers
- Onderhouden van nauwe contacten met de sponsors
- Voeren van een financieel gezond beleid
- Verhogen van de samenwerking met andere (voetbal)clubs
- Optimaliseren van het sociaal-maatschappelijk belang van de club

1. Voetbalspel

De vereniging heeft als doel om alle leden en potentiële leden de mogelijkheid te bieden het voetbalspel te spelen. Dit zowel recreatief als prestatiegericht.

2. Sfeer

Binnen de vereniging is een sfeer van sociale saamhorigheid wenselijk. Deze sfeer (gezelligheid) is immers kenmerkend voor KLVV en draagt bij in het behoud en de uitbouw van leden, vrijwilligers, sympathisanten en sponsors.

3. Jeugd

Eén van de belangrijkste pijlers binnen de vereniging is de jeugd. De vereniging stelt zich ten doel in Lutlommel en omgeving een dusdanige uitstraling te hebben dat de jeugd bij KLVV wil komen en blijven voetballen.

4. Doorstroming

De vereniging heeft de betrachting om met zoveel mogelijk eigen opgeleide spelers zo hoog mogelijk prestatievoetbal te bedrijven. Het streven is voor de A-ploeg minimaal 2de provinciaal. Hoger is altijd mooi meegenomen, maar geen evidentie.



5. Vrijwilligers

Binnen de vereniging wordt een actief vrijwilligersbeleid gevoerd.

6. Sponsors

De vereniging is actief in het onderhouden van contacten met zowel bestaande als potentiële sponsors.

7. Financieel beleid

Koninklijke Lutlommel VV zal een dusdanig financieel beleid voeren opdat er ten allen tijden sprake zal zijn van een gezonde situatie. Dit betekent dat de uitgaven evenredig zijn aan de inkomsten.

8. Samenwerking

De vereniging streeft naar een constructieve samenwerking met andere sportverenigingen in Lommel en andere voetbalverenigingen binnen de gemeente Lommel . Deze samenwerkingen zullen ten allen tijde verlopen met behoud van eigen imago en identiteit.

KLVV biedt andere verenigingen en maatschappelijke organisaties faciliteiten aan om gewenste activiteiten te ontplooiën.

9. Sociaal-maatschappelijk belang

Het verder ontwikkelen van de vereniging tot een zo hoog mogelijke professionele organisatie met oog voor haar sociaal-maatschappelijke verantwoordelijkheden.

Binnen KLVV dient een activiteit ervaren te worden als nuttig en zinvol.

Koninklijke Lutlommel VV is en blijft actief in het hanteren en toepassen van normale sociaal-maatschappelijk geldende normen en waarden.

[Terug naar de inhoudstafel](#)



2.4. Waarden en normen

K. Lutlommel VV streeft er naar om een voetbaltechnisch, competent en pedagogisch onderlegd opleidersskorps uit te bouwen dat samen met het (jeugd)bestuur volgende waarden overbrengt naar de spelers en hun ouders:

- Discipline en respect
- Ploeggeest, vriendschap en samenspel
- Gezelligheid, plezier en spelvreugde
- Aanvaardbaar gedrag

Discipline en respect

Bij K. Lutlommel VV gelden regels en afspraken die door alle jeugdspelers gekend zijn en door de opleiders opgevolgd worden. Respect voor personen en materiaal is één van de waarden die de club actief nastreeft.

Ploeggeest, vriendschap en samenspel

Voetbal is in eerste instantie een ploegsport. Je wint als ploeg, je verliest als ploeg, je speelt als ploeg. Binnen de jeugdwerking van K. Lutlommel VV wordt veel aandacht besteed aan het ploeggebeuren. Dit tijdens trainingen, tijdens wedstrijden, ter gelegenheid van extrasportieve activiteiten (vb. kerstfeest, Lutlommeldag e.d.) wordt steeds in teamverband gewerkt. Leren samenleven in groep, rekening houden met elkaar, werken voor elkaar zijn immers ook opleidingsdoelstellingen van onze club.

Gezelligheid, plezier en spelvreugde

K. Lutlommel VV is een provinciale club. Voetbal is een hobby. Ook voor vele ouders is het voetbalgebeuren van hun zoon/dochter een hobby. Net daarom is het zo belangrijk dat de club aandacht heeft voor dit aspect: voetballen bij Lutlommel moet ook 'plezant' zijn. Dit betekent niet dat de focus verschoven wordt van een goede (voetbaltechnische) opleiding en degelijk voetbalspel naar alleen maar 'plezier'. Het is onze overtuiging dat indien een speler veel spelvreugde vindt en wanneer er ruimte is binnen een ploeg voor gezelligheid en plezier, de speler in kwestie ook gemotiveerder zal zijn om goed te trainen en te voetballen.

Gedrag

Van de jeugdspelers en, vanzelfsprekend ook van de ouders opleiders en bestuur, wordt normaal aanvaardbaar gedrag verwacht, zowel op als naast het veld, en dit zowel tijdens trainingen als wedstrijden. Dit geldt op de terreinen van K. Lutlommel VV alsook op locaties van andere verenigingen. Wanneer men zich niet aan de gedragsregels houdt, zullen de betrokkenen hierover



aangesproken worden. Het gedrag naar afgevaardigden, opleiders, bestuursleden, scheidsrechters en tegenstanders dient normaal aanvaardbaar te zijn.

Het respect voor elkaar als persoon staat bij K. Lutlommel VV voorop. Wanneer een lid geen respect toont, zal er uiterlijk binnen een week een gesprek volgen met de "jeugdcoördinator", de TVJO en eventueel een bestuurslid. Indien gewenst worden de afgevaardigde, opleider en/of de ouders uitgenodigd om verdere maatregelen te bespreken. Indien geen gevolg wordt gegeven aan deze uitnodiging, zal het jeugdbestuur de gepaste maatregelen treffen.

[Terug naar de inhoudstafel](#)



2.5. Organisatie

2.5.1. Algemeen



2.5.2. Vrijwilligers

Om onze vereniging draaiende te houden zijn we sterk afhankelijk van vrijwilligers. Binnen K. Lutlommel VV zijn een aantal vrijwilligers actief en daar zijn we ook meer dan blij mee. Maar we hebben ook altijd vrijwilligers te weinig. Om die reden vragen wij ouders om, naast de gebruikelijke taken rondom het team van hun kind (zoals vervoer naar uitwedstrijden), zich ook in te zetten voor andere vrijwilligerstaken. In eerste instantie denken we aan de taak van afgevaardigde, hulpopleider, maar ook aan meer algemene taken zoals kantinemedewerker, het onderhouden van de kleedkamers op wedstrijddagen en dergelijke.

Niet alle vrijwilligersactiviteiten vragen even veel tijd. “Vele handen maken licht werk”. Wij willen met elkaar voorkomen dat er te veel werk op de schouders van te weinig mensen terecht komt, want wij zijn met zijn allen LVV! “Met elkaar & voor elkaar”.

Uiteraard is het voor de kinderen en voor de vereniging belangrijk dat de ouders betrokken zijn bij hun voetballende kind(eren) en de teams. Deze betrokkenheid toon je als ouder natuurlijk het meest door regelmatig als supporter langs de zijlijn te staan! Voor vragen over vrijwilligerstaken kan je natuurlijk altijd contact opnemen met leden van het jeugd- of hoofdbestuur.

Omdat de club het de afgelopen jaren steeds moeilijker had om vrijwilligers te vinden voor de kantinewerking, heeft het bestuur beslist dat een deel van het betaalde lidgeld terugverdiend kan worden. Hoe ziet dit er in de praktijk uit?



Per vrijwilligersbeurt (per persoon) van 4 uur op zaterdag en/of zondag op voormiddag en/of namiddag verdient men 20€ terug. Deze vrijwilligersbeurt wordt georganiseerd per team binnen de club.

Voorbeeld: Het eerste competitiewedstrijd is U11 Provinciaal dat de kantinedienst invult. De ouder van het voetballertjes dat de kantinedienst invult, verdient dan 20€ terug van het lidgeld . Het bedrag dat terugverdiend werd, wordt vervolgens verrekend bij de betaling van het lidgeld van het eerstvolgende seizoen.

[Terug naar de inhoudstafel](#)



3. Jeugd

3.1. Organisatie

3.1.1. Organisatie Jeugd: algemeen

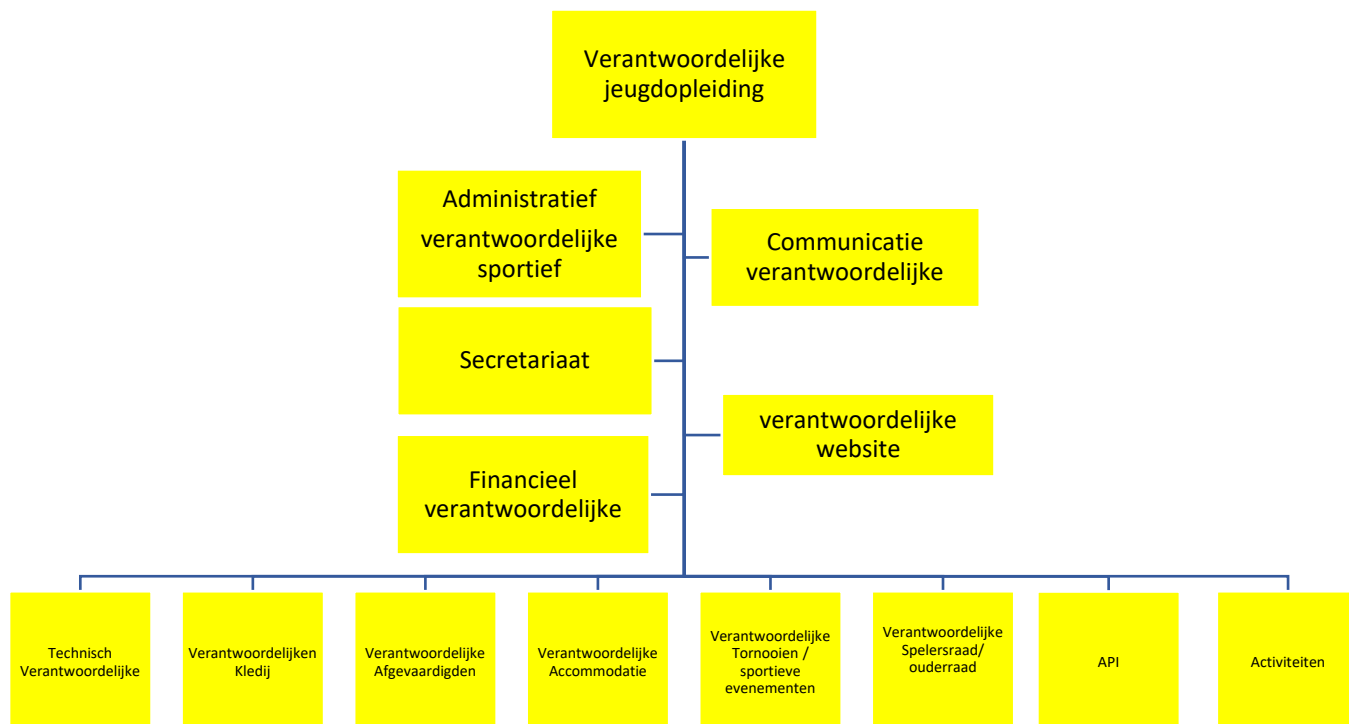



3.1.2. Organisatie jeugd: sportief

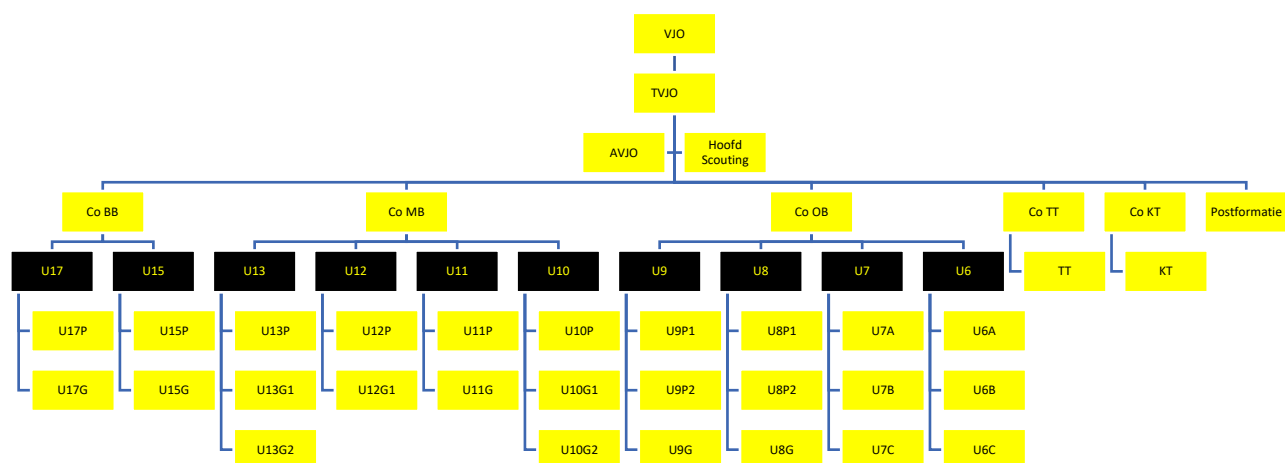

3.1.2.1. Coördinatie

De verantwoordelijken binnen de jeugdwerking van de club zijn:

Voorzitter K. Lutlommel VV: dhr. Pierre Mannaerts

Mail: club@lutlommelvv.be

Algemeen verantwoordelijke Jeugd: dhr. Tom Bergmans

Mail: jeugdmanager@lutlommelvv.be

Technisch Verantwoordelijke jeugdopleiding: dhr. Niki Brusselaers

Mail: tvjo@lutlommelvv.be



3.1.2.2. Management/jeugdcoördinatoren

TVJO: dhr. Niki Brusselaers

Mail: tvjo@lutlommelvv.be

Coördinator Bovenbouw a.i.: dhr Marc Vissers

Mail: bovenbouw@lutlommelvv.be

Coördinator Middenbouw: Bart Agten

Mail: middenbouw@lutlommelvv.be

Coördinator Onderbouw: Marc Emmers

Mail: onderbouw@lutlommelvv.be

Verantwoordelijke Postformatie: dhr. Niki Brusselaers

Mail: tvjo@lutlommelvv.be

Verantwoordelijke Scouting: dhr. Jacky Maes

Mail: scouting@lutlommelvv.be

Aanspreekpunt Persoonlijke integriteit: mevr. Jeanne Van de Ven

Mail: API@lutlommelvv.be

Contact sociale-, mentale-, en studiebegeleiding: Mevr Anneke Maes, dhr Dag Indenhoek

Mail: mycoachlommel@gmail.com



3.1.2.3. Opleiders en begeleiders

Team	Opleider(s)	Afgevaardigde(n)
U6A	Gert Van Gysel	
U6B	Koen Mannaerts	
U6C	Mirthe Vrijsen	
U7A	Kurt Vanbommel	
U7B	Marc Hauben	
U7C	Kobe Theuwis	
U8A	Jeroen Kuyken	Kenny Mispoulier
U8B	Rune Baselmans	Kevin Geenen
U8C	Bart Van der Schans	
U9A	Chris Corens, Robby Gysen	Thijs Gielen, Kristof Emmers
U9B	Kazza Kammal	Karel Pouders
U9C	Rob Kelchtermans	Gert Van Gysel
U10A	Koen Cools	Gert Bouve
U10B	Hendrik Cochet	Frans Oeyen
U11A	Nick Jansen	Michaël Wellens
U11B	Peter Henckens	Tim Paesen
U12A	Wessel Struiwig	Cindy Tips
U12B	Kevin Neutelaers	Jeroen Vingerhoets
U13A	Raf Plessers	Wesley Vandenboer
U13B	Kenneth Vrijsen	Davy Vanbockrijck
U13C	Samuel Roussel	
U15A	Jean-Pierre Coninckx	Guy Detaille
U15B	Sebastian Lemmens	Raf Maes
U17A	Sergen Bozhüyük	Ben Theuwis
U17B	Patrick Reynders	Marc Nuyts

[Terug naar de inhoudstafel](#)



3.2. Jeugdbeleid en jeugdopleidingsplan

3.2.1. Jeugdbeleid

Het is uitermate belangrijk om de jeugd op een verantwoorde manier met veel plezier (beleving), gestructureerd te laten voetballen door het inbouwen van veel fun- en leemomenten tijdens de trainingen en wedstrijden.

Elke jeugdspeler krijgt bij K. Lutlommel VV ieder op zijn/haar eigen niveau zo veel mogelijk onderdelen van het voetbalspel aangeboden.

Het gaat dan met name enerzijds over:

- techniek,
- tactiek,
- inzicht

maar anderzijds zeker ook over

- mentaliteit,
- instelling,
- discipline,
- waarden en normen.

Na de jeugdopleiding moeten spelers op zoveel mogelijk plaatsen bij elk willekeurig team op hun eigen niveau inzetbaar zijn en met heel veel voetbalplezier hun hobby kunnen blijven uitoefenen. Op deze manier kan een goede overgang/doorstroming naar het/een eerste elftal plaatsvinden.

Tijdens de opleiding krijgt ook het sociale aspect (het omgaan met elkaar, het samen iets bereiken, het als team presteren naar je mogelijkheden) steeds volle aandacht.

Verder zijn waarden en normen, zoals reeds vroeger aangehaald, binnen K. Lutlommel VV een belangrijk aandachtspunt in het kader van de jeugdopleiding.

Opleiden primeert, resultaten zijn van ondergeschikt belang bij K. Lutlommel VV.

Winnen is leuk, maar dit is bij elke leeftijdscategorie niet het belangrijkste. Het is maar een klein aspect binnen de groei van de jeugdspeler en binnen de opleiding van de club.

Het opleiden tot “winnaars” is namelijk wel een onderdeel van de gehele opleiding. Door gericht op te leiden, met plezier bezig zijn om vaardigheden aan te leren, behoort winnen “vanzelf” tot de mogelijkheden zowel op korte termijn als op lange termijn.

[Terug naar de inhoudstafel](#)



3.2.2. Jeugdopleidingsplan

K. Lutlommel VV werkt met een jeugdopleidingsplan volgens de visie van de KBVB / Voetbal Vlaanderen.

De jeugdopleiding richt zich vooral naar het individu. Het is de ontwikkeling van de individuele speler die doorheen de jeugdopleiding centraal staat. De club biedt de individuele speler ontplooiingsmogelijkheden. Het blijft weliswaar de verantwoordelijkheid van de jeugdspeler om deze mogelijkheden te maximaliseren.

Naarmate de leeftijdscategorie stijgt gaat de nadruk van de individuele ontwikkeling meer van Basics (functionele individuele techniekontwikkeling) richting (team)tactics waarbij de ontwikkeling van het individu centraal blijft staan maar dan meer in de richting van de speelwijze van het team.

Naast Basic en teamtactics gaat er veel aandacht naar fysieke motorische ontwikkeling. Naast de groepstrainingen waarbij de teamopleider aandacht geeft aan deze facetten, zijn er voor een aantal leeftijdscategorieën techniektrainingen die specifiek gericht zijn op de ontwikkeling van de technische (bal)vaardigheden van de jonge voetballer.

Keepers groeien in hun leertraject onder andere door keepergerelateerde oefeningen tijdens de groepstrainingen maar ook tijdens de keepertrainingen voor de meer technische ontwikkeling vna de individuele keeper.

De teamopleiders triggeren de individuele spelers tijdens trainingen en wedstrijden op mentaal en cognitief vlak zodat ook deze ontwikkeling mee groeit om een complete voetballer te worden.

K. Lutlommel VV biedt jeugdvoetbal aan in volgende formats:

U6 : 2 tegen 2

U7: 3 tegen 3

U8-U9: 5 tegen 5

U10-U13: 8 tegen 8

U15-U17: 11 tegen 11

De terreinafmetingen zijn voor elke categorie zoals Voetbal Vlaanderen deze afmetingen voorop zet.

[Terug naar de inhoudstafel](#)



4. Communicatie

4.1. Interne communicatie

K. Lutlommel VV maakt gebruik van Pro Soccer Data om te communiceren tussen de club en de spelers/ ouders.

Alle communicatie met betrekking tot info vanuit de club, voor alle (sportieve en extra-sportieve) activiteiten van de club naar de speler/ouder en vice versa, via PSD gebeuren.

Lid worden van de club brengt automatisch met zich mee dat de ouders aanvaarden dat PSD als intern communicatiekanaal gebruikt wordt maar ook dat de individuele foto van de speler gebruikt wordt bij deze interne communicatie. In het kader van GDPR wordt de ouders wel de mogelijkheid geboden om het recht te gebruiken deze foto niet te publiceren in PSD.

4.2. Externe communicatie

4.2.1. Website

Via de [website](#) kunt u algemene en specifieke informatie vinden m.b.t. de club “Koninklijke Lutlommel VV” en/of het team waarin je kind speelt. Het is ten allen tijde mogelijk om zelf iets over een team; een wedstrijdverslag en/of een foto, op de website te laten plaatsen. Deze kunnen worden gezonden naar de webmasters van de club (webmaster@lutlommelvv.be).

Uiteraard is het een pluspunt als ouders af en toe foto's of een verslag aanleveren over de verschillende teams. Op deze manier kunnen we de website interactiever maken en krijgt iedereen een beter beeld van de spelvreugde van de teams van K. Lutlommel VV.

4.2.2. Sociale media

Hetzelfde geldt uiteraard voor de sociale media. We plaatsen graag korte wedstrijdverslagen of mooie foto's op de sociale media. Uiteraard is het leuk als ouders af en toe ook foto's en/of een verslag aanleveren over verschillende teams. Dit kan eveneens door het materiaal aan te leveren via webmaster@lutlommelvv.be.

In de gedragsregels kunt u terugvinden dat het voor alle leden van de club als ook voor de ouders niet getolereerd wordt posts te plaatsen die de club in een negatief of onjuist daglicht plaatsen. Helaas noopt het de club in dat geval de gepaste maatregelen te nemen.

[Terug naar de inhoudstafel](#)



4.3. Afspraken

4.3.1. Trainingen en wedstrijden

4.3.1.1. Algemeen

De TVJO, de coördinator en zijn verantwoordelijk voor de teamindelingen indien er meerdere ploegen per leeftijdscategorie ingeschreven zijn. Dit gebeurt op basis van onderling overleg met de respectievelijke opleiders.

De coördinator maakt een voorlopige indeling alvorens tot definitieve keuze over te gaan. Indien nodig kunnen er nog oefenwedstrijden worden gehouden om tot definitieve selecties te komen. Daarna zullen de selecties en teamindelingen bekend worden gemaakt. We streven er naar om voetballers zo veel mogelijk in te delen bij voetballers die hetzelfde niveau hebben. Bij de jongste kinderen speelt het sociale aspect uiteraard ook een rol.

Het kan voorkomen dat er onbegrip ontstaat wanneer een kind in de ogen van de ouder(s) lager wordt ingedeeld dan kind en ouder hadden verwacht. Elke ouder kan met betrekking tot dit issue terecht bij de opleider, coördinator en/of TVJO.

De jongste voetballertjes bij K. Lutlommel VV zijn “de Mini’s” De club biedt aan de bijna 5 jarigen de mogelijkheid om deze kinderen de eerste ervaringen met het voetbal te laten opdoen. Op deze manier hopen wij dat de overgang naar het echte voetbal soepeler verloopt. Tijdens deze periode bij de mini’s kunnen kinderen officieel lid worden van K. Lutlommel VV.

Elke week staan een aantal ervaren begeleiders klaar om de mini’s de gepaste training te geven. Onder hun begeleiding wordt aan deze jonge voetballertjes de beginselen van het voetbal bijgebracht. Het is vanzelfsprekend dat deze mini’s in sportkleden aan de training deelnemen.

4.3.1.2. Douchen na training /wedstrijden

K. Lutlommel VV vindt het vanzelfsprekend dat iedereen na de wedstrijd doucht op de accommodatie waar de wedstrijd is gespeeld.

Wij hopen en verwachten van ouders en verzorgers dat zij dit ook naar hun kinderen uitdragen.

Douchen na de training op de club is verplicht voor de leeftijdscategorie vanaf U10.

De opleiders/ afgevaardigde zijn verantwoordelijk voor het netjes achterlaten van de kleedkamers. Hieronder verstaan we dat alle afval in de afvalcontainers komt en dat de vloer netjes gepoetst is.



Tot en met de U7 kan het gebeuren dat de kinderen soms nog wat hulp nodig hebben bij het aan- en uitkleden. Vanaf de U8 is K. Lutlommel VV van mening dat ouders/verzorgers niet langer in de kleedkamer gewenst zijn; de rust in de kleedkamer tijdens de teambesprekingen is essentieel!

Voor meisjes in een gemengd team, is een afzonderlijke kleed-en doucheruimte beschikbaar. Overleg zo nodig even met de coördinator die op dat moment aanwezig is over de beschikbare ruimte.

4.3.1.3. Wedstrijden

Alle competitiewedstrijden staan aangekondigd op Pro Soccer Data.

Alle wedstrijden zijn ook terug te vinden op de gratis app van de KBVB en dat is BBF. Wij adviseren om deze gratis apps op uw smartphone te downloaden en zodoende alle mogelijke informatie te verkrijgen.

In functie van de opleiding zullen spelers op verschillende posities spelen. Enkel en alleen de opleider beslist wie waar en wanneer speelt.

Wie minstens de helft van de trainingen traint, speelt minstens een halve wedstrijd. Bij het niet naleven van afspraken kan de opleider, na goedkeuring van de coördinator, beslissen om geen speelminuten te geven.

Bij uitwedstrijden zal de opleider of afgevaardigde de spelers en/of ouders tijdig informeren over het te vertrekken tijdstip. Plaats van vertrek is de parkeerplaats van de vereniging, tenzij anders wordt aangegeven. Om een goede voorbereiding mogelijk te maken vragen we de leden (en de ouders) tijdig aanwezig te zijn. Voor uitwedstrijden van de jeugd is er vervoer nodig. Dit wordt gezien als een **ouderlijke verantwoordelijkheid**. Stem met elkaar af.

Rij zoveel mogelijk samen: Het is én gezellig én ook nog eens goed voor het milieu!

Hetzelfde geldt voor thuiswedstrijden; de opleider bepaalt het tijdstip van aanwezigheid. Te laat komen betekent starten als wisselspeler.

Wanneer een speler/speelster tijdens een training en/of wedstrijd niet aanwezig kan zijn, dient dit altijd zo spoedig mogelijk te worden doorgegeven aan de opleider. Afzegging voor een wedstrijd op zaterdag of zondag moet in alle gevallen uiterlijk de avond na de laatste training doorgegeven worden aan de opleider. De opleiders en coördinatoren moeten immers het totaaloverzicht hebben over alle afmeldingen om erop toe te kunnen zien dat er voor de wedstrijden bij alle teams voldoende spelers ter beschikking zijn.



De spelers/ouders melden zich steeds tijdig (min. 1 uur voor aanvang training) af bij afwezigheid en dit bij de eigen opleider. **Vanaf U13** dienen de **spelers** dit **persoonlijk** bij hun opleider te melden als zij niet aanwezig kunnen zijn en dit steeds **met vermelding** van een **reden**.

Door weersomstandigheden kan het voorkomen dat de velden niet kunnen of mogen bespeeld worden. Dit leidt uiteraard tot afgelasting van trainingen en/of wedstrijden. Zodra bekend gemaakt wordt dat (een deel van) het programma wordt afgelast, is het aan de opleiders om dit via Pro Soccer Data aan hun team te communiceren. De coördinatoren of de TVJO zullen tevens de nodige communicatie via Pro Soccer Data voeren.

Plaatselijke en algemene afgelastingen worden steeds via coördinator en de opleider via PSD meegedeeld en dit ten laatste 3 uur voor aanvang van de wedstrijd. Gelieve steeds 3 uur voor aanvang de mailbox te controleren of de BBF-app.

4.3.2. Kledij

Clubkleden en -kleuren van K. Lutlommel VV bestaan uit:

- a. **shirt:** Geel-zwart
(wedstrijdshirt wordt op wedstrijddag door club voorzien)
- b. **short:** Zwart
(wordt door club na betaling lidgeld bezorgd - zelf wassen en meebrengen)
- c. **sokken:** Zwart
(wordt door club na betaling lidgeld bezorgd - zelf wassen en meebrengen)

Aangepaste voetbalschoenen en scheenbeschermers zijn verplicht tijdens de wedstrijden en de trainingen. Hierin hebt u een vrije merk- en kleurenkeuze.

Alle bijkomende kledij kan u bestellen enerzijds via PSD of u kan bij Geboers Sport terecht. Geboers Sport heeft tevens pasmaten ter beschikking.

De richtlijnen/ gedragsregels voor spelers vermeldt duidelijk dat elke speler gedisciplineerd zorg draagt voor de kledij die de club ter beschikking stelt om de wedstrijden te spelen.

Gevonden voorwerpen zijn de eerste weken terug te vinden aan de kapstokken bij de toiletten van de kantine of bij de terreinverantwoordelijke(n). Vooral trainingspakken en (-)jassen willen nog wel eens vergeten worden. Een tip daarbij is om de naam van uw kind op een duurzame wijze aan te brengen in alle kledij die gebruikt wordt om te sporten bij K. Lutlommel VV.



Zorg dat de kinderen zo min mogelijk kostbaarheden meebrengen naar het voetbal. Ook oorbellen, kettinkjes, e.d. graag thuislaten. De scheidsrechter kan vragen deze voor de wedstrijden te verwijderen.

Vóór en na elke wedstrijd draagt de opleider en de speler de clubkledij, zijnde de training en/of winterjas.

Ook bij extra-sportieve clubactiviteiten wordt de clubkledij gedragen indien het door de club, opleider gevraagd wordt.

4.3.3. Evaluaties

Bij doelstellingen , strategie en prestaties horen vanzelfsprekend ook evaluaties. Deze evaluaties zijn er zowel voor spelers als opleiders.

Het is belangrijk dat de evolutie van de speler in kaart gebracht wordt en dat deze evolutie/ evaluatie ook besproken wordt met de speler / ouder. Dit gesprek vindt plaats vanaf U10 vóór de competitie (informeel); in de maand november en op het einde van het seizoen. De evaluatie resulteert in een ontwikkelingsplan voor de speler.

Net zoals voor spelers worden ook de opleiders geëvalueerd door de coördinator/ TVJO.

[Terug naar de inhoudstafel](#)



4.4. Richtlijnen

4.4.1. Opleiders/ afgevaardigden

4.4.1.1. Opleiders

Wij streven ernaar om voor iedere leeftijdsgroep een gediplomeerde en/of bekwame opleider in functie te hebben en deze coördineert de trainingen voor de gehele leeftijdsgroep.

De volledige functieprofielen voor opleiders zijn beschikbaar op de club en kan je bij interesse altijd opvragen bij de TVJO.

Voor de functies van jeugdopleider is het mogelijk om in samenspraak met de club specifieke opleidingen te volgen. De club neemt gespreid over twee periodes de inschrijvingskosten van de opleiding voor haar rekening, onder voorwaarde dat men 3 jaar de functie zal blijven uitoefenen.

De club voorziet eenzelfde regeling voor leden die een cursus scheidsrechter willen volgen.

In principe is er 2 x per week een training voorzien vanaf de U7. We kunnen dit echter alleen realiseren indien voldoende ouders/verzorgers/oudere jeugdleden bereid zijn opleider/spelleider te worden. Alle trainingstijden voor alle teams zijn voortaan terug te vinden op de website van de club.

Alle opleiders hebben ter kennisgeving de gedragsregels voor de opleiders aan het begin van het seizoen ondertekend.

4.4.1.2. Afgevaardigden

In principe komen de leden, en ouders van leden, het vaakst in contact met opleiders en afgevaardigden. Voor het begeleiden van een team zijn we steeds op zoek naar vrijwillige ouders/verzorgers. Per team streven we naar minstens één afgevaardigde. Het takenpakket van een afgevaardigde omvat o.a.:

- Spelers informeren over vertrek-en aanvangstijden en eventuele afgelastingen
- Voor de wedstrijd: digitaal wedstrijd formulier invullen, zich aanmelden bij de scheidsrechter met de benodigde identiteitskaarten van de spelers
- Toezien op het dragen van de juiste wedstrijd- en trainingskledij
- Toezien op juist gebruik van de kleedkamer, incl. douchen
- Na de wedstrijd: doorgeven van de uitslag en toezien dat

Het is niet omdat je geen voetbalervaring hebt, dat je niet als afgevaardigde kan functioneren.

Alle afgevaardigden hebben ter kennisgeving de gedragsregels voor de afgevaardigden aan het begin van het seizoen ondertekend. Deze gedragsregels zijn ook opgenomen op de website van de club.



4.4.2. Spelers

De club biedt voor elk aangesloten lid de mogelijkheid om op zijn of haar niveau voetbal te kunnen spelen. Om dit te kunnen realiseren hanteert de club een aantal verwachtingen, afspraken en gedragsregels naar de spelers toe.

K. Lutlommel VV verwacht van alle voetballende leden dat ze de club vertegenwoordigt naar buiten toe zowel op sportief vlak als op extra-sportief vlak.

De club biedt aan alle spelers de mogelijkheid om vanaf U7 2 keer per week te trainen. De duur van de trainingen is in functie van de leeftijdscategorie en varieert tussen de 60 minuten en de 90 minuten.

Aan trainingen wordt deelgenomen in de verwachte trainingsoutfit. Indien je kind niet op training kan zijn, verwachten we dat je de deelname aan de training annuleert.

Elke speler heeft bij aansluiting bij de club ook automatisch de gedragsregels voor de spelers aanvaard. Deze gedragsregels kan je op elk ogenblik op de website raadplegen.

4.4.3. Ouders

Het is prettig om, behalve onze jeugdleden, ook hun ouders te kennen. Het is belangrijk voor een kind dat er voldoende aandacht is van ouders of andere familieleden of verzorgers wanneer hij of zij aan het voetballen is. Bezoek in dat opzicht geregeld een wedstrijd. Wij vinden het fijn u als supporter bij de wedstrijden te mogen verwelkomen. Bedenk echter altijd, dat uw zoon of dochter het fijn moet vinden als u en /of familieleden naar wedstrijden komen kijken. Moedig de spelers aan en geef opbouwende kritiek.

De ervaring leert ons dat ouders/verzorgers van jonge kinderen hun voetbalervaring vaak (te) snel willen overbrengen op hun kinderen. De visie van K. Lutlommel VV is heel eenvoudig: laat kinderen zoveel mogelijk zelf het voetbalspel ontdekken; stimuleren is prima maar laat kinderen hun eigen keuzes maken. Daar leren zij het meest van! Vertrouw op de aansturing van de opleiders en coördinatoren. Zij weten welke leerfase het beste bij welke leeftijd past. Het geven van tactische en technische aanwijzingen tijdens wedstrijden gebeurt dan ook enkel en alleen door de door K. Lutlommel VV aangestelde opleiders (en niet door de ouders).

Wij proberen zo goed mogelijk een verlengstuk van de ouders te zijn als opleider van hun kind op weg naar volwassenheid en verwachten van de ouders dat zij zich positief zullen opstellen en ons als opleiders de kans geven om via de voetbalsport hun kind een waardevolle gezonde ontwikkeling te laten doormaken. Het kan altijd beter, maar met de steun van de ouders moet dat lukken. De ouders investeren door middel van lidgeld en tijd in de toekomst van hun voetballende kind(eren). Vele



kinderen hebben door de steun van hun ouders een schitterende voetballoopbaan kunnen doorlopen; ze hebben leren omgaan met tegenslagen, hebben steun gevonden bij teammaten en zijn vooral sociaal sterker in het leven komen staan. Wij zijn blij dat uw zoon of dochter bij ons speelt en dat u bereid bent om ook uw energie in onze opleiding te steken. Er zijn een aantal regels en verzoeken die onderdeel zijn van onze opleiding.

Eén ervan is om zo min mogelijk de tas van uw kind te dragen, geen voetbalspullen in te pakken of voetbalschoenen te poetsen. Een beetje toezicht kan helpen. In het kleedlokaal zijn alleen de spelers en hun opleiders, opleiders of afgevaardigden aanwezig. Geen ouders, ook niet in de gang bij het kleedlokaal.

Soms constateren we dat ook ouders zich niet altijd gedragen zoals wij van hen (mogen) verwachten. Wij zijn van mening dat, zowel het bestuur, als de ouders een taak hebben t.o.v. onze jeugdspelers om ons op een normale wijze te gedragen. De belangstelling en medewerking van ouders wordt door ons bijzonder op prijs gesteld. Wat wij echter niet toestaan, is het mengen van ouders in zaken als training, coaching en dergelijke.

Ouders die zich nadrukkelijk op een negatieve wijze bemoeien met de sportieve gang zaken, houden er best rekening mee dat dit invloed heeft op het functioneren van hun kind in het team. De opleider en of coördinatoren/ (jeugd)bestuur is dan verplicht een gepaste maatregel te nemen.

Om alles in goede banen te leiden wordt er door het hoofd- en het jeugdbestuur een beleid op punt gezet. Daarbij dienen weloverwogen keuzes gemaakt te worden, waarbij ook nood is aan rechtlijnigheid. Mogelijk begrijp je als ouder één van deze keuzes niet, of is er nood aan een gesprek om iets toe te lichten. De deur van onze medewerkers staat steeds open.

Opbouwende kritiek is daarbij meer dan welkom. Het helpt echter niemand vooruit om je mening te ventileren aan iedereen die het al dan niet horen wil. Daar is dan ook geen ruimte voor binnen K. Lutlommel V.V.

Alle ouders hebben de gedragsregels voor de ouders bij de aansluiting bij de club automatisch ondertekend. Deze gedragsregels zijn ook consulteerbaar op de website van de club.

[Terug naar de inhoudstafel](#)



4.5. Charters

4.5.1. Rookbeleid

Opleiders, afgevaardigden en spelers hebben in functie een absoluut rookverbod binnen het complex.

4.5.2. Verdovende middelen

Het gebruik van verdovende middelen wordt binnen het complex integraal niet getolereerd, noch door opleiders, spelers, begeleiders als ouders. Hiertegen wordt door de club streng opgetreden.

4.5.3. Pesten en (seksuele) intimidatie

Zoals iedereen weet is pesten een probleem wat overal voor kan komen. Dus kan het ook voorkomen bij een voetbalvereniging als K. Lutlommel VV . Onder pesten wordt verstaan: 'Het langdurig uitoefenen van geestelijk en/of lichamelijk geweld door een persoon of een groep tegen een individu die niet in staat is om zich te verdedigen'.

Men spreekt van plagen als kinderen aan elkaar gewaagd zijn. De ene keer doet de ene wat, de volgende keer doet de ander iets terug. Het is een spel. Plagen hoort ook bij de ontwikkeling, bij het groot worden. Het grote verschil met pesten is dat het laatste wel bedreigend is.

Pesten gebeurt ook niet een keer maar kan dagelijks gebeuren, soms wel maanden of jaren achter elkaar. Bij pesten is er ook sprake van een machtsongelijkheid. Bij pesten wordt er een slachtoffer 'uitgezocht' om de baas over te spelen.

Pesten/ intimidatie hoeft zich per definitie niet enkel te manifesteren in de kind-kind relatie maar kan ook ervaren worden in een relatie volwassene -kind.

Binnen de club is er een persoon waarbij u terecht kan in geval van pestgedrag of intimiderend gedrag van welke aard ook. Deze persoon , het Aanspreekpunt Persoonlijke Integriteit, kunt u bereiken via Pro Soccer Data en is Jeanneke Van de Ven. Het is vanzelfsprekend dat elke case in deze context met absolute discretie behandeld wordt.

4.5.4. Testen bij andere clubs



K. Lutlommel VV leidt de jeugdvoetballers op met het oog op een doorstroming naar het eerste elftal. Sommige jeugdspelers ontwikkelen sneller dan een modale voetballer en vaak komen ze dan in het vizier van clubs met een opleiding op een hoger niveau. Vaak wordt de speler dan uitgenodigd om deel te nemen aan testtrainingen / testwedstrijden.

Graag wil onze club ontplooiingskansen aanbieden aan elke jeugdspeler op voorwaarde dat de jeugdspeler de club hiervan schriftelijk op de hoogte stelt met een document van de club waar hij/zij deelneemt aan de sportieve activiteiten.

Het niet-meedelen van activiteiten bij een andere club kan zware gevolgen hebben voor de jeugdspeler en kan leiden tot een sanctie binnen onze club. Het aantal activiteiten bij een andere club op een hoger niveau is beperkt tot 2 activiteiten per seizoen per speler.

[Terug naar de inhoudstafel](#)



4.6. Ondersteuning

4.6.1. Studiebegeleiding

We beseffen dat voor sommige spelers de combinatie voetballen/ studeren niet altijd even makkelijk is. Als club vinden we het vanzelfsprekend dat studies ten allen tijde voorrang heeft op het uitoefenen van voetbal als hobby.

Als blijkt dat de combinatie van voetbal en studeren moeilijk is, kunt u de TVJO van K. Lutlommel VV op elk ogenblik contacteren en zal deze u advies verlenen om gespecialiseerde adviseurs te raadplegen.

Lutlommel VV heeft een partnership aangegaan met MyCoachLommel, een gespecialiseerd centrum in Lommel voor begeleiding aan spelers die nood en behoefte hebben aan extra gepersonaliseerde professionele hulp bij het verwerken van de leerstof en het bereiken van de leerdoelen.

In de examenperiode wordt het aantal trainingen terugschroefd in functie van de examens en de spelers die zich willen focussen op de examens. Mogelijkheid tot trainen als ontspanningselement tijdens de examens worden steeds voorzien.

Heeft de speler nood aan bijkomende studiebegeleiding om de combinatie voetballen en studeren te optimaliseren, zal hij/zij op advies van de TVJO doorverwezen worden naar een samenwerkend gespecialiseerd team van begeleiding.

4.6.2. Medisch

Spelers die een kwetsuur opgelopen hebben tijdens trainingen en /of wedstrijden kunnen in principe altijd naar hun behandelende - / huisarts of naar hun kinésist(e)/ osteopaat-osteopate/revalidatiebegeleider.

De clubkiné is altijd bereikbaar voor advies en /of behandeling. Deze clubkine heeft geen curatieve verantwoordelijkheid enkel een adviserende rol. Deze persoon zal wel samen met de speler een aantal revalidatieoefeningen mogen en kunnen uitvoeren.

De club maakt gebruik van een uitgewerkt proces van behandeling in geval er zich een sportongeval voordoet. De club is verzekerd voor sportongevallen.

4.6.3. Mentaal

Indien de speler zich op mentaal vlak niet goed voelt, kan hij dit best melden aan de opleider, coördinator of TVJO. In overleg wordt deze speler doorverwezen naar de partner MyCoachLommel waar de speler gespecialiseerde en professionele hulp ontvangt.

[Terug naar de inhoudstafel](#)



4.7. Participatie

4.7.1. Ouderraad

De speler- en ouderbelangen worden in een overlegorgaan periodiek in kaart gebracht en geoptimaliseerd. Dit overlegorgaan dat ouderraad noemt en samengesteld wordt uit een representatieve oudersgroep en een afvaardiging van clubmedewerkers komt 4 maal per jaar samen. Meer info hieromtrent vind je op de website.

4.7.2. Spelersraad

De spelerbelangen worden in een overlegorgaan periodiek in kaart gebracht en geoptimaliseerd. Dit overlegorgaan dat spelersraad noemt en samengesteld wordt uit een representatieve spelersgroep van U12 tot en met U17 en een afvaardiging van clubmedewerkers komt 4 maal per jaar samen. Meer info hieromtrent vind je op de website.

[Terug naar de inhoudstafel](#)



4.8. Extra-sportieve Informatie

4.8.1. Lid worden van de club

4.8.1.1. Hoe lid worden van de club?

Indien je spontane interesse hebt om deel te nemen aan een proeftraining bij de club, kan je via de website de club contacteren. De deelnemer vult een registratieformulier in. Indien de speler wenst aan te sluiten bij de club zorgt K. Lutlommel VV ervoor dat de nieuwe speler aangesloten wordt bij de KBVB.

Meld je je aan gedurende het seizoen, dan bestaat de mogelijkheid dat je niet direct ingedeeld kan worden in een team dat in competitie ingeschreven is. De reden hiervoor is dat bepaalde teams volzet zijn. In dat geval mag je wel meetraineren en aan oefenwedstrijden deelnemen. We proberen altijd om nieuwe leden zo snel te integreren in het team waar de speler mee traint.

4.8.1.2. Het lidgeld

Het seizoen 2022-2023 loopt van 1 juli 2022 t/m 30 juni 2023 en ziet er per leeftijdscategorie ziet er als volgt uit:

Categorie	Geboortejaar	Lidgeld
U 6 - U 7	2016 en 2017	250 euro
U 8 - U 9	2014 en 2015	285 euro
U10 - U13	2010 t/m2013	290 euro
U15 - U17	2006 t/m2009	300 euro

In het lidgeld is inbegrepen:

- Broekje, sokken en een bal (t.e.m. U13) voor iedere speler
- Bijkomend trainingspak en voetbaltas voor nieuwe spelers
- Kwaliteitsvolle opleiding en begeleiding
- Lidgeld en verzekering bij de KBVB
- Bijdrage aan onderhoud terreinen en accommodatie
- Bijdrage aan verwarming, elektriciteit en water na de trainingen en wedstrijden
- Vergoedingen opleiders, scheidsrechters en overige begeleiding
- Aanwezigheid van de kine/osteo/revabegeleider gedurende 1 avond per week



Om de levering van de kledij van uw kind tijdig te vrijwaren, is het belangrijk dat de inschrijvingen/lidgeden ons tijdig bereiken en dat de kledij tijdig gepast wordt bij onze partner Geboers Sport die de leveringen opvolgt.

Elk bijkomend aangesloten lid van het zelfde gezin geniet een korting van 15 euro op het lidgeld.

De aansluitingskosten bij de KBVB bedragen 15 euro en zijn niet inbegrepen in het lidgeld.

De meeste zorgverzekeringen voorzien een tegemoetkoming voor (gezins)leden die zich aansluiten bij een sportclub. Uw instelling van de zorgverzekering bezorgt u graag deze informatie.

Het lidmaatschap geldt voor een heel jaar (van 1 juli tot en met 30 juni). Opzeggen van het lidmaatschap bij de club dient te gebeuren uiterlijk 30 april van het lopende seizoen.

[Terug naar de inhoudstafel](#)



4.8.2. Kwetsuur

4.8.2.1. Algemeen

Elk lid van K. Lutlommel VV is verzekerd via de KBVB. De premie hiervoor is bij het lidgeld inbegrepen. Deze verzekering is een aanvulling op uw bestaande ziekenfondsverzekering en vergoedt alleen die zaken, die uw normale ziektekostenverzekering niet dekt.

Leden van K. Lutlommel VV zijn bij alle door K. Lutlommel VV georganiseerde activiteiten verzekerd.

Dit geldt behalve voor trainingen en wedstrijden, ook op de kortste weg van en naar huis.

Omtrent deze verzekeringen kunt u in geval het noodzakelijk is contact opnemen met de Gerechtigd Correspondent van de club, de heer Yves Verdonschot. Zijn gegevens zijn 0475/45 43 32, secretaris@lutlommelvv.be.

4.8.2.2. Wat te doen bij kwetsuur/ voetbalongeval?

Indien een spelend lid een kwetsuur opgelopen heeft, dient u een medisch getuigschrift in te vullen en aan de juiste instantie te bezorgen.

U vindt dit document terug op de website van Lutlommel VV maar ook op de website van [Voetbal Vlaanderen](#).

Het document dat u (en de behandelende medisch verantwoordelijke arts/ spoedafdeling) invult, moet een aantal gegevens bevatten:

- Datum van het ongeval;
- Datum van het eerste medisch onderzoek;
- Precieze omschrijving van de gebeurtenis waarbij de kwetsuur opgelopen is;
- De aard en de ernst van de kwetsuren of de letsels;
- Handtekening van de speler en de behandelende arts.

Het ingevulde document kan je dan inscannen en via PSD doorsturen aan de heer Yves Verdonschot of afgeven op de club ter attentie van Yves.

[Terug naar de inhoudstafel](#)



4.8.3. Samenwerking met andere clubs

K. Lutlommel VV werkt binnen de stad Lommel samen met de jeugdwerking van Lommel SK, GT Kolonie, Kattenbos Sport en Lommel United WS.

Deze samenwerking is ver doorgedreven waarbij jeugdspelers wedstrijden kunnen spelen bij elke club indien de vraag komt van een samenwerkende club.

Het initiatief om wedstrijden bij een andere samenwerkende club te spelen kan nooit genomen worden door een speler. De clubs hebben onderling afgesproken dat in deze situatie van eigen initiatief voor de speler zware sancties aan verbonden kunnen zijn.

[Terug naar de inhoudstafel](#)

4.8.4. Indoortrainingen

Tijdens de wintermaanden of wanneer de speelvelden onbespeelbaar zijn of door intensief gebruik onbespeelbaar worden, is er een uitwijkmogelijkheid naar een indoorhal.

De opleider neemt hiervoor het initiatief via de coördinator/TVJO en informeert de spelers. De spelers gaan dan via eigen vervoermiddelen naar de aangegeven sporthal.

Deze sporthal kan zijn: sporthal Soeverein Lommel, sporthal Sint Jan Kerkhoven of sporthal Kolonie.

[Terug naar de inhoudstafel](#)



4.9. Extra-sportieve activiteiten

K. Lutlommel VV organiseert elk jaar diverse sportieve en extra-sportieve activiteiten van begin augustus tot einde mei.

Elke lid van de club wordt van alle activiteiten op de hoogte gebracht.

Voor een aantal activiteiten doet de club beroep op actieve medewerking van de spelers, afhankelijk van de activiteit. Het zijn altijd activiteiten die de gevraagde leeftijdscategorieën fysiek en mentaal geacht worden verantwoord te kunnen uitvoeren, rekening houden met hun leeftijd en lichamelijke ontwikkeling (voorbeeld ballenjongen op toernooi voor een 12 jarige, papierophaling voor een 17-jarige,)

Bij extra-sportieve activiteiten (eetfestijn, ontbijtmand,) krijgt elk lid inschrijfdocumenten om aan de activiteit deel te nemen. Gelet op de relevantie van de activiteit voor de werking van de club, verwacht de club een actieve deelname aan deze activiteiten.

[Terug naar de inhoudstafel](#)



4.10. Privacy/ GDPR

Er worden regelmatig foto's genomen op de club.

Enkele activiteiten waarbij foto's genomen worden zijn:

- Wedstrijd eerste elftal
- Jeugdvoorstelling
- ...

De foto's die genomen worden zijn onder andere:

- Individuele foto's voor interne communicatie PSD
- Teamfoto's voor de website
- Sfeerfoto's op sociale media

K. Lutlommel VV vermeldt expliciet dat deze foto's enkel voor aangehaalde doeleinden gebruikt worden door de club.

Door lid te worden/ zijn van K. Lutlommel VV , of door tijdens de activiteit aanwezig te zijn, verbindt de persoon er zich automatisch toe, ermee in te stemmen dat K. Lutlommel VV deze foto's louter voor aangehaalde doeleinden gebruikt.

Indien het lid dit niet wenst, dient hij/zij de club hiervan schriftelijk op de hoogte te brengen, vooraf voor wat de individuele – en teamfoto's betreft, uiterlijk 3 kalenderdagen na de publicatie van de sfeerfoto's.

De club kan op geen enkel ogenblik aansprakelijk gesteld worden voor publicatie van foto's door een derde.

[Terug naar de inhoudstafel](#)



4.11. Persoonlijke integriteit

De club draagt persoonlijke integriteit zeer hoog in het vaandel. Sport en in casu voetbal bij K. Lutlommel VV mag niet alleen een gezonde en een leuke hobby zijn, het moet ook voor elk individu op een veilige en prettige manier aanvoelen.

De Club is er zich van bewust dat het overschrijden van een grens in het kader van de persoonlijke integriteit, kan gebeuren. Daarom dat de club beroep doet op een aanspreekpunt Persoonlijke integriteit. Deze persoon, Jeanneke Van de ven is bereikbaar via API@lutlommelvv.be.

Niet alleen staat dit API ter beschikking maar daarnaast stellen zich de coördinatoren, TVJO, leden van het jeugdbestuur zich open om uw verhaal te escaleren naar het API.

Wenst u het gebeurde liever cluboverkoepelend te melden, kan u dit via meldpunt@voetbalvlaanderen.be of 02/477 12 22. U komt dan in contact met federatie-API's.

Niets doen in het kader van ethiek in het jeugdvoetbal is volledig fout!

Van zodra er een verontrusting, vermoeden of vaststelling is van psychisch, fysiek of seksueel overschrijdend gedrag, praat u er best meteen over. Uw gesprekspartner zal de nodige stappen ondernemen.

[Terug naar de inhoudstafel](#)



4.12. Contact

Het adres van K. Lutlommel VV is: Konijnenpijp 29, 3920 Lommel

Het algemeen telefoonnummer: 011 54 21 58

De contactpersonen met hun contactgegevens vindt u elders in deze infobrochure.

[Terug naar de inhoudstafel](#)